

ADANA SANAYİ ODASI

RAKAMLARLA ADANA

Mehmet KARAKUŞ

12 MART 2003

ADANA'NIN **A** YÜZÜ

İLLER İTİBARIYLA GSYİH'NİN DAĞILIMI (\$) (1998-2000)

Sıra No	İLLER	1998 Milyon (\$)	1999 Milyon (\$)	2000 Milyon (\$)	İllerin Payı %
1	İSTANBUL	43.571	39.605	43.811	22,1
2	ANKARA	14.589	14.389	16.495	8,3
3	İZMİR	13.756	12.777	14.455	7,3
4	KOCAELİ	8.980	7.644	9.007	4,5
5	BURSA	7.360	6.617	7.284	3,7
6	ADANA	6.264	5.596	6.051	3,1
7	İÇEL	5.461	5.108	5.446	2,7
8	ANTALYA	5.461	4.708	4.957	2,5
9	KONYA	5.035	4.535	4.929	2,5
10	MANİSA	4.700	3.872	4.133	2,1
11	MUĞLA	3.055	2.588	3.025	1,5
12	BALIKESİR	3.261	2.707	3.021	1,5
13	HATAY	3.168	2.744	3.009	1,5
14	SAMSUN	2.910	2.646	2.793	1,4
15	AYDIN	3.020	2.506	2.778	1,4
16	GAZİANTEP	2.588	2.326	2.695	1,4
17	KAYSERİ	2.421	2.240	2.411	1,2
18	ESKİŞEHİR	2.498	2.225	2.369	1,2
19	DENİZLİ	2.532	2.291	2.356	1,2
20	ZONGULDAK	2.135	1.908	2.330	1,2
21	DİYARBAKIR	2.430	2.177	2.288	1,2
22	SAKARYA	2.348	1.984	2.194	1,1
23	TEKİRDAĞ	2.151	2.042	2.116	1,1
24	K.MARAŞ	1.898	1.700	1.936	1

T.C. Merkez Bankası

Ortalama \$ Kuru

1998 259.860

1999 427.081

2000 628.802

ADANA İLİ GSYİH'NİN YILLARA GÖRE DAĞILIMI (1987-2000) (DOLAR)

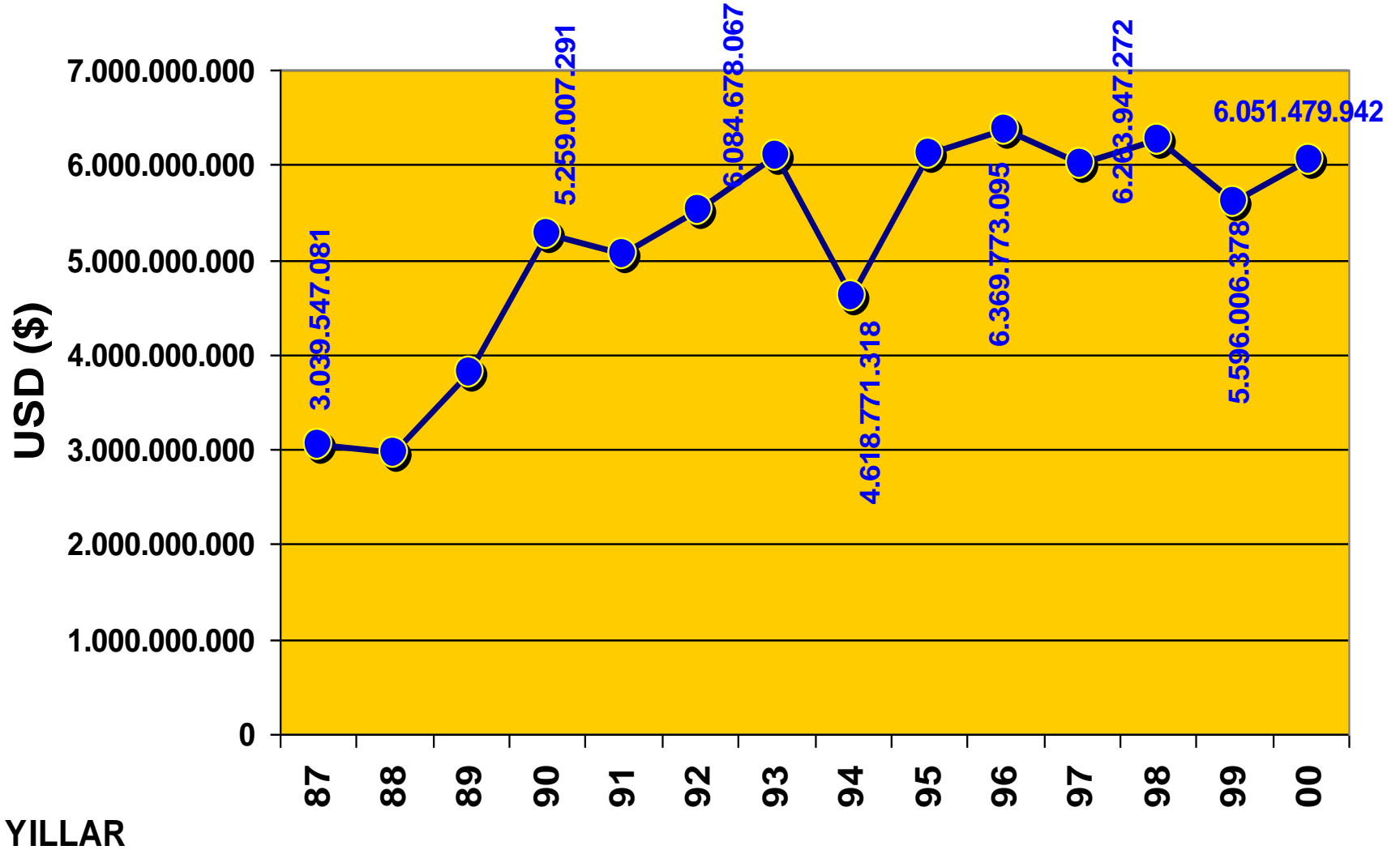

BAZI İLLERE GÖRE GSYİH'NİN DAĞILIMI (\$) (1987-2000)

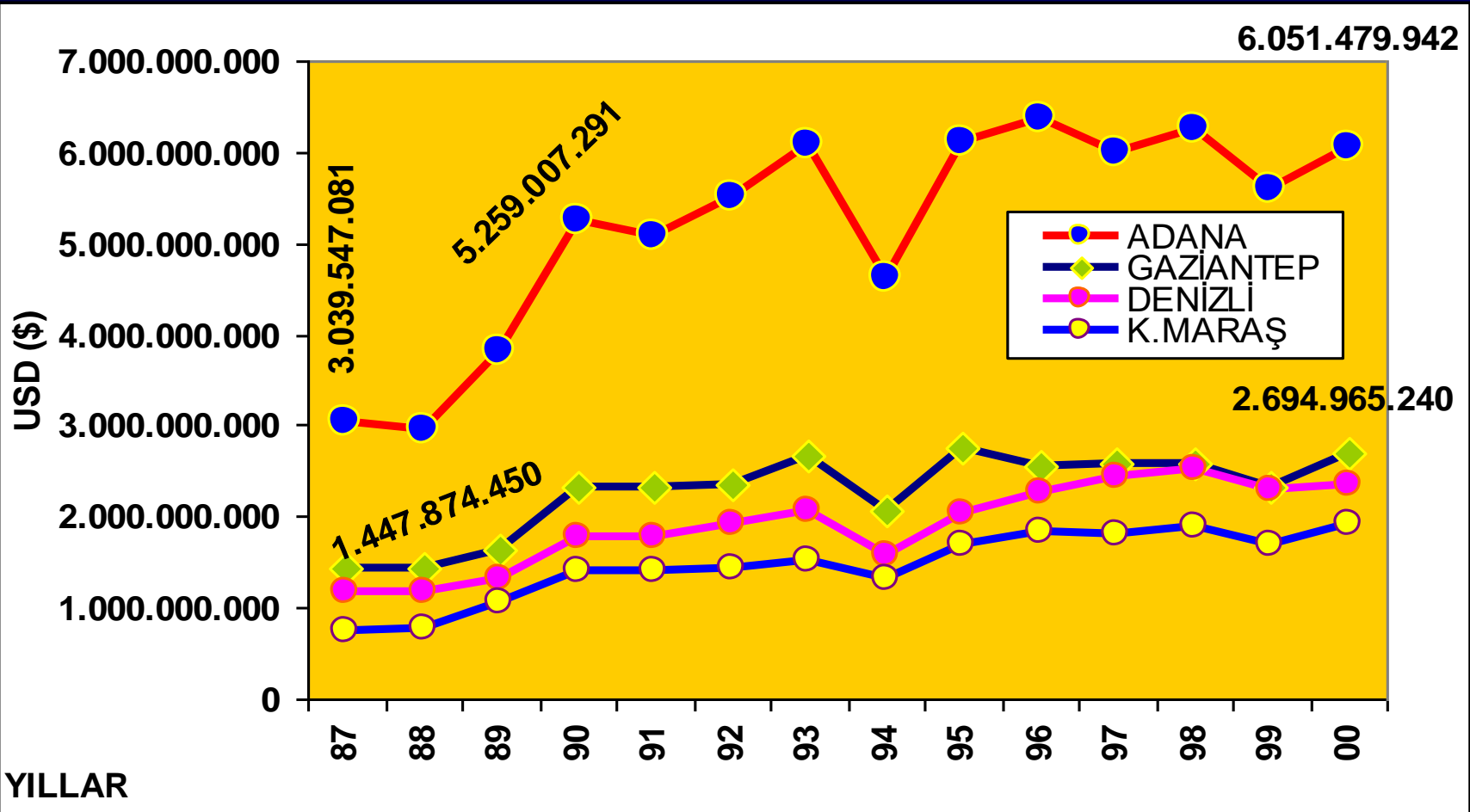

İLLER	ARTIŞ (\$)	%
ADANA	3.011.932.861,02	99,09
GAZİANTEP	1.247.090.789,72	86,13
DENİZLİ	1.183.268.137,53	100,93
K.MARAŞ	1.195.237.977,77	161,33

İLLER İTİBARIYLA KİŞİ BAŞI GSYİH'NİN DAĞILIMI 1995-2000 (\$)

S.N	İLLER	1995	1996	1997	1998	1999	2000
1	KOCAELİ	7.349	7.096	7.882	7.500	6.236	7.556
2	BOLU	2.916	2.950	3.078	3.757	3.308	5.687
3	YALOVA	0	4.318	4.980	4.768	4.133	4.665
4	İSTANBUL	4.038	4.286	4.749	4.657	4.135	4.416
5	KIRKLARELİ	3.946	4.242	4.385	4.585	4.098	4.370
6	İZMİR	4.093	4.286	4.358	4.375	4.019	4.302
7	MUGLA	3.707	4.223	4.071	4.735	3.976	4.253
8	ANKARA	3.996	3.976	3.521	3.917	3.828	4.148
9	ZONGULDAK	2.349	3.398	3.695	3.517	3.209	3.779
10	EDİRNE	2.689	2.750	3.437	4.252	3.397	3.613
11	BİLECİK	3.868	3.911	4.089	3.993	3.540	3.521
12	BURSA	3.660	3.548	3.442	3.706	3.270	3.491
13	ÇANAKKALE	3.664	3.872	3.533	3.892	3.376	3.465
14	KIRIKKALE	3.343	3.904	3.358	3.093	3.687	3.416
15	TEKİRDAĞ	3.363	3.429	3.562	3.742	3.493	3.412
16	ESKİŞEHİR	2.885	3.222	3.314	3.780	3.387	3.369
17	İÇEL	3.167	3.150	3.495	3.579	3.299	3.297
18	MANİSA	2.878	3.254	3.337	3.804	3.136	3.292
19	ADANA	2.844	2.928	3.552	3.707	3.304	3.286
20	SAKARYA	2.586	2.865	2.719	3.199	2.702	2.953
21	AYDIN	2.811	3.161	3.042	3.340	2.762	2.932
22	ANTALYA	3.079	3.269	3.422	3.546	2.972	2.911
23	NEVŞEHİR	2.371	2.868	3.238	3.529	2.929	2.908

İLLER İTİBARIYLA KİŞİ BAŞI GSYİH'NİN DAĞILIMI (\$) 1995-2000

S.N	İLLER	1995	1996	1997	1998	1999	2000
24	BALIKESİR	2.744	2.974	2.722	3.156	2.623	2.819
25	ARTVIN	2.560	2.835	2.727	3.096	3.003	2.815
26	DENİZLİ	2.435	2.675	2.971	3.088	2.787	2.807
27	KARAMAN	2.799	3.575	3.606	3.692	3.098	2.799
28	BURDUR	2.352	2.567	2.734	3.153	2.732	2.728
29	NİGDE	1.968	2.222	2.551	3.203	2.836	2.503
30	HATAY	2.268	2.426	2.562	2.636	2.281	2.452
31	RİZE	2.086	2.598	2.296	2.477	2.661	2.441
32	KASTAMONU	1.964	2.247	2.537	2.868	2.542	2.409
33	SAMSUN	2.026	2.277	2.353	2.531	2.328	2.325
34	KİLİS	0	2.583	2.339	2.454	2.110	2.317
35	KAYSERİ	1.986	2.038	2.298	2.486	2.312	2.308
36	ÇORUM	2.202	2.324	2.366	2.569	2.265	2.276
37	KÜTAHYA	2.429	2.822	2.347	2.394	2.091	2.256
38	ELAZIG	2.092	2.268	2.329	2.621	2.439	2.253
39	KONYA	1.995	2.152	2.373	2.592	2.324	2.241
40	KARABÜK	0	1.890	2.714	2.724	2.325	2.236
41	ISPARTA	1.748	1.908	2.104	2.537	2.220	2.107
42	G.ANTEP	2.086	2.128	2.283	2.280	2.037	2.102
43	AMASYA	1.951	2.054	2.274	2.621	2.305	2.049
44	UŞAK	2.015	2.165	2.162	2.303	2.045	2.047
45	TUNCELİ	1.413	1.614	1.946	2.397	2.487	1.990
46	K.MARAŞ	1.790	1.935	1.796	1.869	1.662	1.930

KAYNAK : DEVLET İSTATİSTİK ENSTİTÜSÜ (DİE)

GENEL BÜTÇE VERGİ GELİRLERİNİN İLLERE GÖRE DAĞILIMI-2002

No	İLLER	TAHAKKUK (MİLYAR TL)
1	İSTANBUL	27.622.795
2	KOCAELİ	11.103.649
3	ANKARA	8.426.544
4	İZMİR	4.254.680
5	BURSA	1.638.007
6	İÇEL	806.733
7	ADANA	726.322
8	TEKİRDAĞ	705.805
9	ANTALYA	684.692
10	HATAY	560.660
11	KONYA	417.403
12	ZONGULDAK	399.879
13	BALIKESİR	379.801
14	EDİRNE	358.021
15	DENİZLİ	355.384
16	SAKARYA	347.085
17	GAZİANTEP	343.253
27	KAHRAMANMARAŞ	168.275

MEVDUATIN İLLERE GÖRE DAĞILIMI

2000 YILI (MİLYON \$)

No	İLLER	1998	1999	2000
1	İSTANBUL	30,503	36,641	42,449
2	ANKARA	13,249	15,041	19,683
3	İZMİR	4,264	5,166	5,607
4	BURSA	1,646	1,836	2,207
5	KOCAELİ	1,24	1,657	1,924
6	ADANA	1,148	1,478	1,647
7	ANTALYA	1,237	1,471	1,618
8	İÇEL	736	939	1,292
9	BALIKESİR	708	821	859
10	HATAY	618	798	853
11	KONYA	699	779	818
12	DENİZLİ	656	765	812
13	KAYSERİ	637	735	775
14	MUGLA	652	717	734
15	AYDIN	616	681	705
16	ESKİŞEHİR	506	609	664
17	SAMSUN	523	649	645
18	MANISA	517	634	631
19	ZONGULDAK	585	698	572
20	TRABZON	461	510	554
21	GAZİANTEP	442	593	513
38	K.MARAŞ	173	200	212

ADANA'DA MEVDUATIN DAĞILIMI, %

31.12.2000

MEVDUAT CİNSİ	MİLYON \$	%
TASARRUF MEVDUATI	766,1	46,52
DÖVİZ TEVDİATI	484,1	29,39
TİCARİ KURULUŞLAR MEVDUATI	333,8	20,26
DİĞER MEVDUAT	52,1	3,16
RESMİ KURULUŞLAR MEVDUATI	10,1	0,62
ALTIN DEPO HESP.	0,5	0,03
BANKALAR MEVDUATI	0,3	0,02
TOPLAM	1.647	100,0

Kaynak: Türkiye Bankalar Birliği

KREDİLERİN İLLERE GÖRE DAĞILIMI

2000 YILI (MİLYON \$)

S. NO	İLİN ADI	1999			2000		
		İhtisas	İhtisas Dışı	Toplam	İhtisas	İhtisas Dışı	Toplam
1	İSTANBUL	470	13,653	14,123	388	18,677	19,065
2	ANKARA	1,087	6,895	7,982	1,161	6,744	7,905
3	İZMİR	434	1,752	2,186	637	2,051	2,687
4	GİRESUN	651	407	1,058	1,142	463	1,605
5	KOCAELİ	59	822	881	94	1,311	1,405
6	ADANA	321	738	1,058	387	926	1,313
7	BURSA	166	904	1,070	210	994	1,204
8	DENİZLİ	75	418	494	76	639	714
9	ANTALYA	209	363	572	226	474	700
10	İÇEL	78	287	365	86	437	523
11	GAZİANTEP	90	279	369	92	320	411
12	KAYSERİ	54	213	266	71	337	407
13	SAMSUN	113	85	197	136	173	309
14	KONYA	99	82	181	117	189	307
15	MANİSA	122	91	213	135	170	305
16	ESKİŞEHİR	48	205	253	68	232	300
17	BALIKESİR	104	74	178	96	154	250
25	K.MARAŞ	37	87	124	36	125	161

YABANCI SERMAYE İZİNLERİNİN İLK 5 İLE GÖRE DAĞILIMI-(1990-2001)

YATIRIM AMAÇLI İZİNLER			TİCARİ AMAÇLI İZİNLER		
İLLER	MİKTAR (Milyon \$)	%	İLLER	MİKTAR (Milyon \$)	%
İSTANBUL	9182	46.3	İSTANBUL	2702	71.9
KOCAELİ	1893	9.5	ADANA	432	11.5
BURSA	1775	9.0	ANKARA	160	4,3
ANKARA	795	4.0	ANTALYA	131	3,5
ADANA	864	4.0	İZMİR	125	3,3
DİĞER	5325	26,8	DİĞER	209	5,5
TOPLAM	19834	100.0	TOPLAM	3759	100.0

KAYNAK: Yabancı Sermaye Genel Müdürlüğü

VERGİ MÜKELLEF SAYILARININ İLLERE GÖRE DAĞILIMI (2002)

NO	İLLER	GELİR VERGİSİ	KURUMLAR VERGİSİ
1	İSTANBUL	478.374	233.739
2	ANKARA	108.257	72.183
3	İZMİR	116.452	49.399
4	ANTALYA	57.258	20.710
5	BURSA	69.954	19.189
6	ADANA	38.671	13.081
7	KONYA	42.333	12.678
8	İÇEL	36.062	11.596
9	KOCAELİ	35.070	9.876
10	MUĞLA	27.995	7.810
11	GAZİANTEP	24.363	7.254
12	KAYSERİ	22.156	6.165
13	HATAY	24.824	5.969
14	DENİZLİ	21.350	5.877
31	KAHRAMANMARAŞ	13.738	2.025

SSK'LI ÇALIŞAN SAYISININ İLLERE GÖRE DAĞILIMI (2001)

No	İLLER	ÇIRAK SAYISI	ZORUNLU SSK'LI SAYISI
1	İSTANBUL	18.219	1.488.224
2	ANKARA	9.695	424.544
3	İZMİR	16.655	369.393
4	BURSA	12.756	262.618
5	ANTALYA	8.065	156.961
6	KOCAELİ	3.258	155.814
7	ADANA	4.911	119.407
8	TEKİRDAĞ	1.603	89.806
9	DENİZLİ	4.245	88.404
10	MUĞLA	4.547	83.066
11	KONYA	6.904	82.517
12	İÇEL	4.177	76.321
13	MANİSA	4.119	71.253
14	KAYSERİ	3.482	69.955
15	ZONGULDAK	4.670	64.820
16	ESKİŞEHİR	3.370	64.023
17	BALIKESİR	4.906	63.043
18	GAZİANTEP	3.025	60.586
25	K.MARAŞ	2.800	34.782

ADANA SANAYİSİNİN SEKTÖREL DAĞILIMI (2003)

SEKTÖR ADI	YÜZDE (%)
DOKUMA, GİYİM EŞYASI VE DERİ SANAYİ	35
GIDA, İÇKİ VE TÜTÜN SANAYİ	16.5
METAL, METAL EŞYA, MAKİNE TEÇHİZAT SAN	16
TAŞ VE TOPRAĞA DAYALI SANAYİ	11.5
KİMYA, KAÜÇUK VE PLASTİK SANAYİ	11
KAĞIT-KAĞIT ÜRÜNLERİ VE BASIM SANAYİ	5.5
ORMAN ÜRÜNLERİ VE MOBİLYA SANAYİ	4.5
TOPLAM	100

ADANA İLİ GSYİH'NİN SEKTÖREL DAĞILIMI

MİLYON \$ (1998-1999)

SEKTÖR	1998 YILI	Sektör Payı %	1999 YILI	Sektör Payı %
SANAYİ	1.638	26,2	1.424	25,4
TARIM	989	15,8	782	14,0
ULAŞTIRMA VE HABERLEŞME	1.034	16,5	959	17,1
TİCARET	1.080	17,2	925	16,5
DEVLET HİZMETLERİ	467	7,5	597	10,7
İNŞAAT	256	4,1	222	4,0
DİĞER	800	13	687	12
TOPLAM	6.264	100,0	5.596	100,0

SANAYİ ODASI BULUNAN İLLERDE GSYİH'NİN SEKTÖREL DAĞILIMI (MİLYON \$) (1999)

NO	İLLER	Tarım (%)	Sanayi (%)	İnşaat (%)	Ticaret (%)	Ulaştırma ve Haberleşme (%)	Devlet Hizmetleri (%)	Diğer (%)	GSYİH
1	İSTANBUL	0,5	28,1	4,8	30,4	14,7	5,9	15,6	39.605
2	ANKARA	5,5	13,8	9,6	21,3	20,2	15,5	14,1	14.389
3	İZMİR	7,4	29,1	5,4	17,5	12,8	9,5	18,3	12.777
4	KOCAELİ	3,5	53,8	4,1	9,1	9,4	6,4	13,7	7.644
5	ADANA	14	25,4	4	16,5	17,1	10,7	12,3	5.596
6	KONYA	25	16,8	6,6	13,7	17,2	12,1	8,6	4.535
7	BALIKESİR	24,7	18,1	6,1	10,7	17,7	13,4	9,3	2.707
8	GAZİANTEP	12,3	19,2	5,8	25,5	14,8	10,1	12,3	2.326
9	DENİZLİ	24,8	15,7	6,4	20,9	14,5	9,3	8,4	2.291
10	KAYSERİ	14,2	18,6	7	21,1	11,4	18	9,7	2.240
11	ESKİŞEHİR	14,5	21,8	4,1	22	11,2	17,2	9,2	2.225

ALAN BÜYÜKLÜKLERİNE GÖRE BAZI ORGANİZE SANAYİ BÖLGELERİ

İLLER	I. BÖLGE	II. BÖLGE	III. BÖLGE	TOPLAM (M ²)
ADANA	12,250,000	6.000.000 *		18,250,000
GAZİANTEP	2,100,000	4,500,000	5,400,000	12,000,000
DENİZLİ	3,300,000			3,300,000
K.M.A.R.A.Ş.	3,000,000			3,000,000
KONYA	1,150,000	3,000,000	6,400,000	10,550,000

* KAMULAŞTIRILMIŞ ALAN

AOSB DIŐINDAKİ BAZI FİRMALARIN ALAN BÜYÜKLÜKLERİ (m²)

Sıra	FİRMA ADI	KAPALI ALAN	TOPLAM ALAN
1	BOSSA 1-2-4-5?	671,060	1,435,407
2	SASA SUNİ VE SENTETİK ELY.	385,312	1,334,495
3	ADANA ÇİMENTO SANAYİ	52,674	717,680
4	AKSANTAŐ	141,768	612,265
5	ÇUKOBİRLİK	223,221	421,159
6	PİLSA	50,206	215,806
7	GÜNEY POLGAT A.Ő.	149,649	157,621
8	MENSA	78,000	151,125
9	ANADOLU BİRACILIK-EFES	32,612	125,507
10	MARSA KJS	40,300	88,480
11	PAKSOY	35,000	76,196
12	TEMSA	30,000	67,076
13	ÖZBUCAK	28,750	44,465
14	BAŐER TEKSTİL	26,000	32,000
	TOPLAM	1,944,552	5,479,282

AOSB'DE İSTİHDAMIN SEKTÖREL DAĞILIMI, 2003

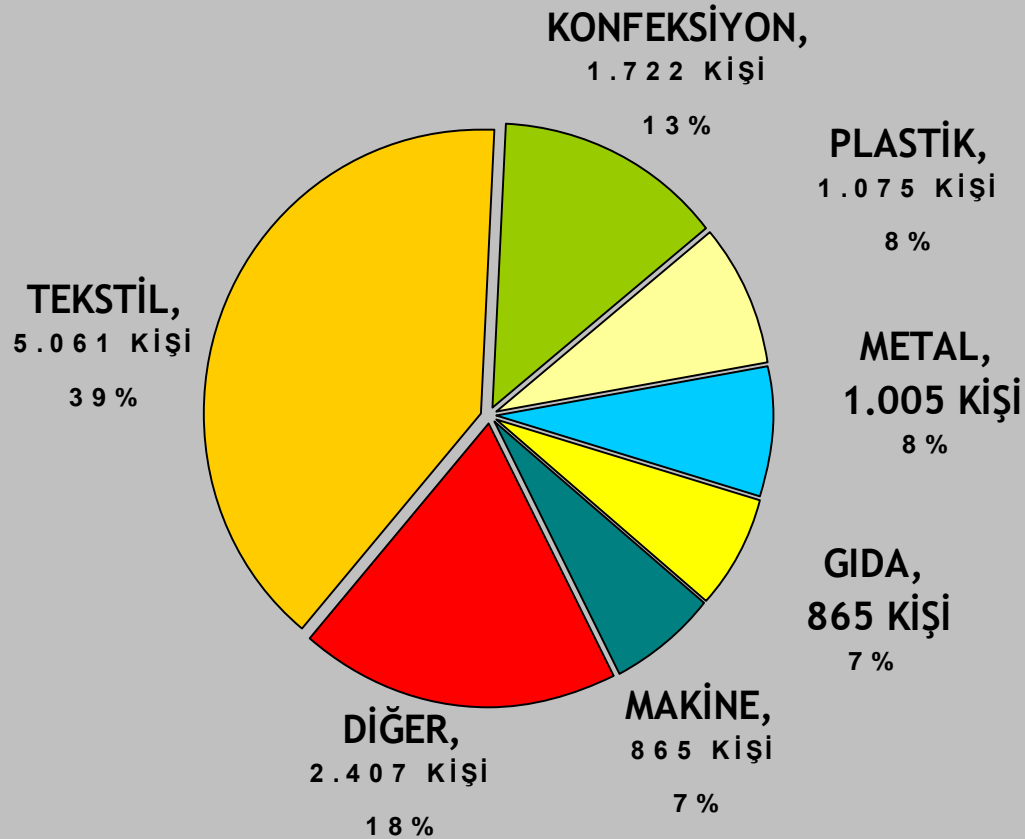

TOPLAM İŞÇİ SAYISI : 13,000 KİŞİ

AOSB'DE İNŞAAT HALİNDEKİ FABRİKALARIN SEKTÖREL DAĞILIMI, 2003

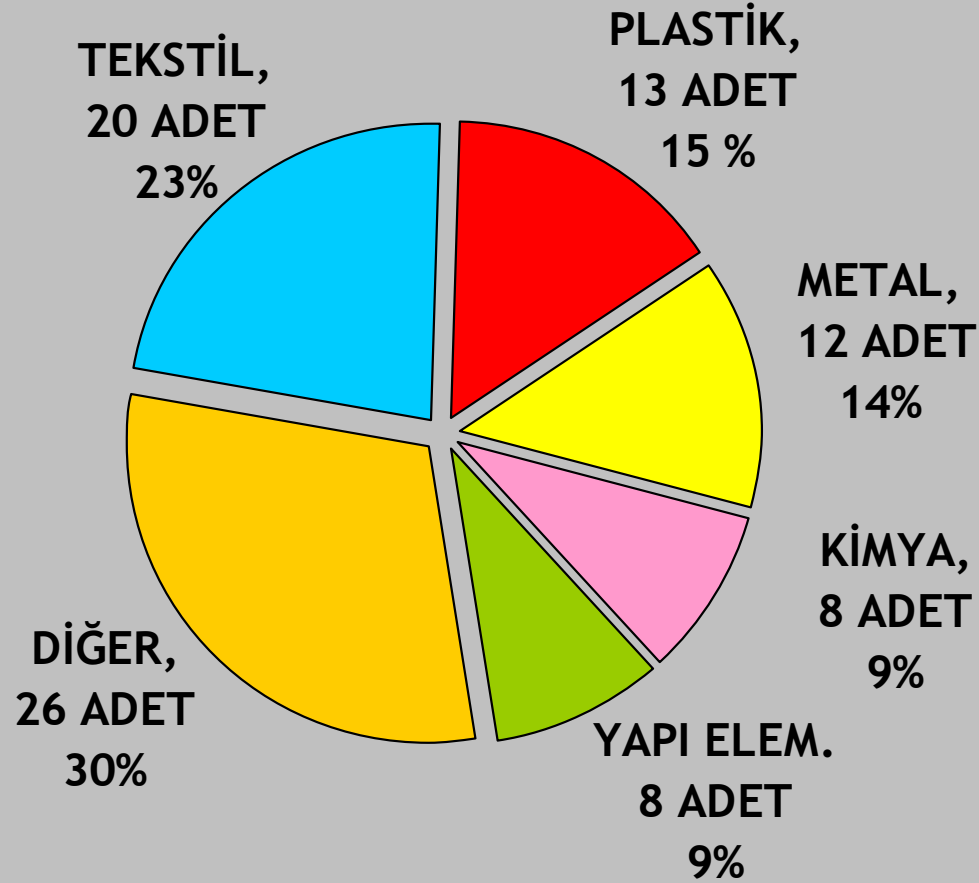

TOPLAM İNŞAAT HALİNDEKİ FİRMA SAYISI : 88

AOSB'DE ELEKTRİK TÜKETİMİ 1991-2002, Kwh

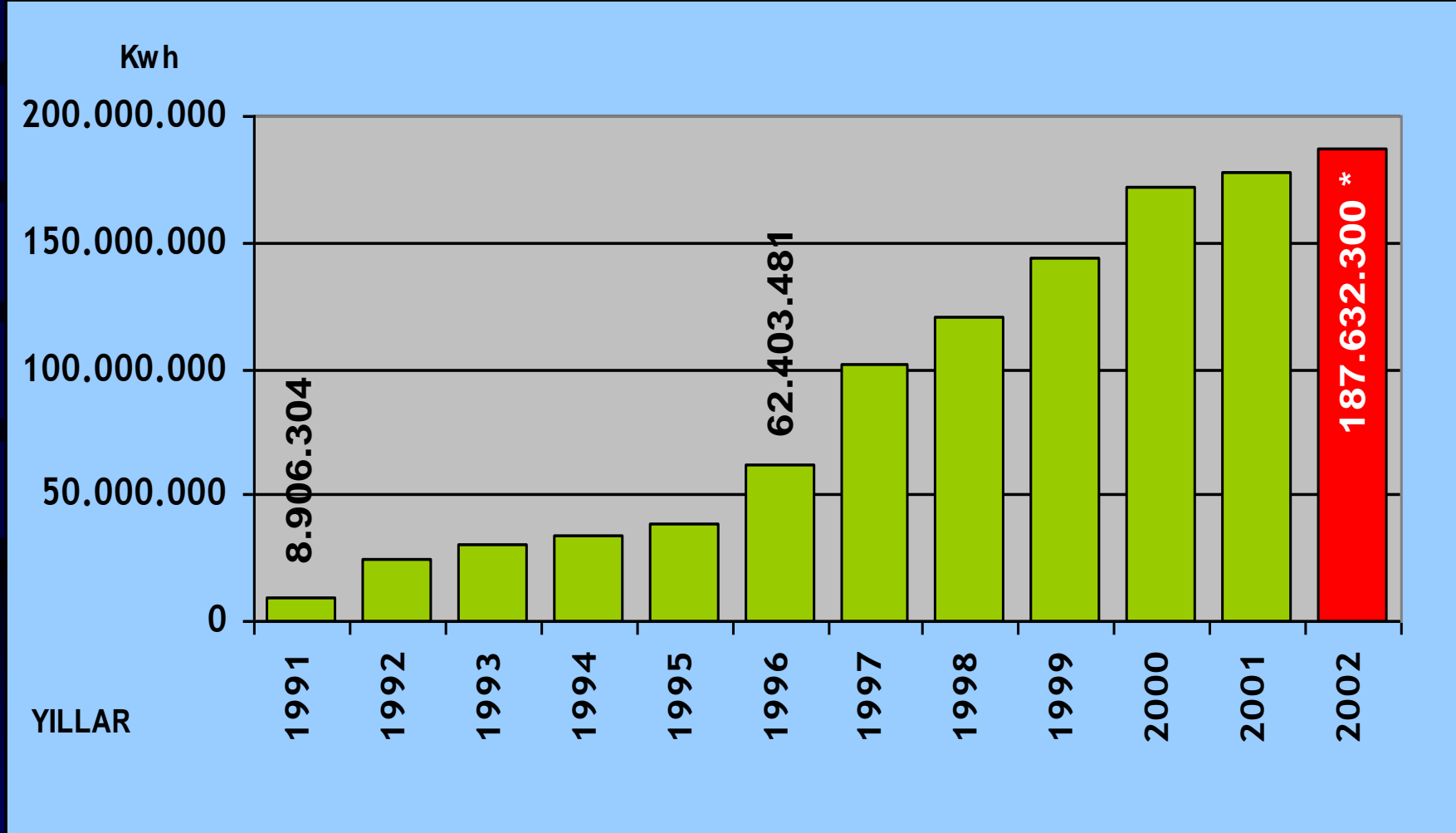

* İLK ÜÇ AYLIK TÜKETİME GÖRE HESAPLANMIŞTIR

AOSB'DE YILLARA GÖRE ÜRETİME GEÇEN FİRMA SAYISI

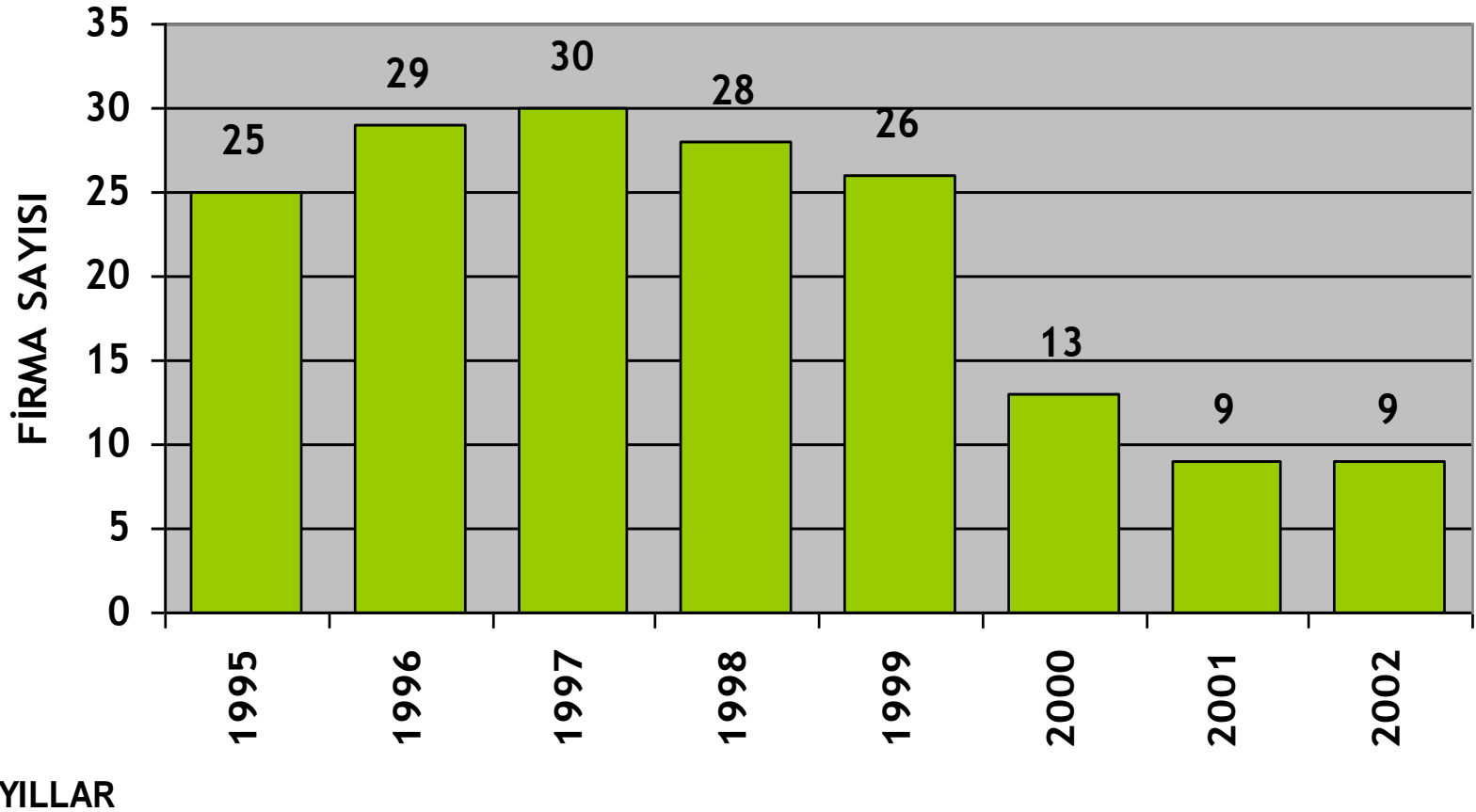

TOPLAM ÜRETİM YAPAN FİRMA SAYISI: 169

2002 YILINDA AOSB'DE SATILAN ARSALAR

FİRMA ADI	TOPLAM ALAN (M ²)
OVA TEKSTİL	1,085
RECEP SICAKYÜZ	3,435
ÖZÇETİN KARDEŞLER	4,021
ALİ ERCAN-M.ARİF KARAKAYA	5,254
TET INTERNATIONAL	8,955
BAKIRLAR TEKSTİL	13,503
MELTEM KİMYA	15,733
FEMPA TEKSTİL	16,010
TİRE KUTSAN	69,842
LİMAK	127,000
DİĞER	74,218
TOPLAM	339,056

ADANA'NIN **B** YÜZÜ

KARŞILAŞTIRMALI NÜFUS ARTIŞ HIZLARI-1997

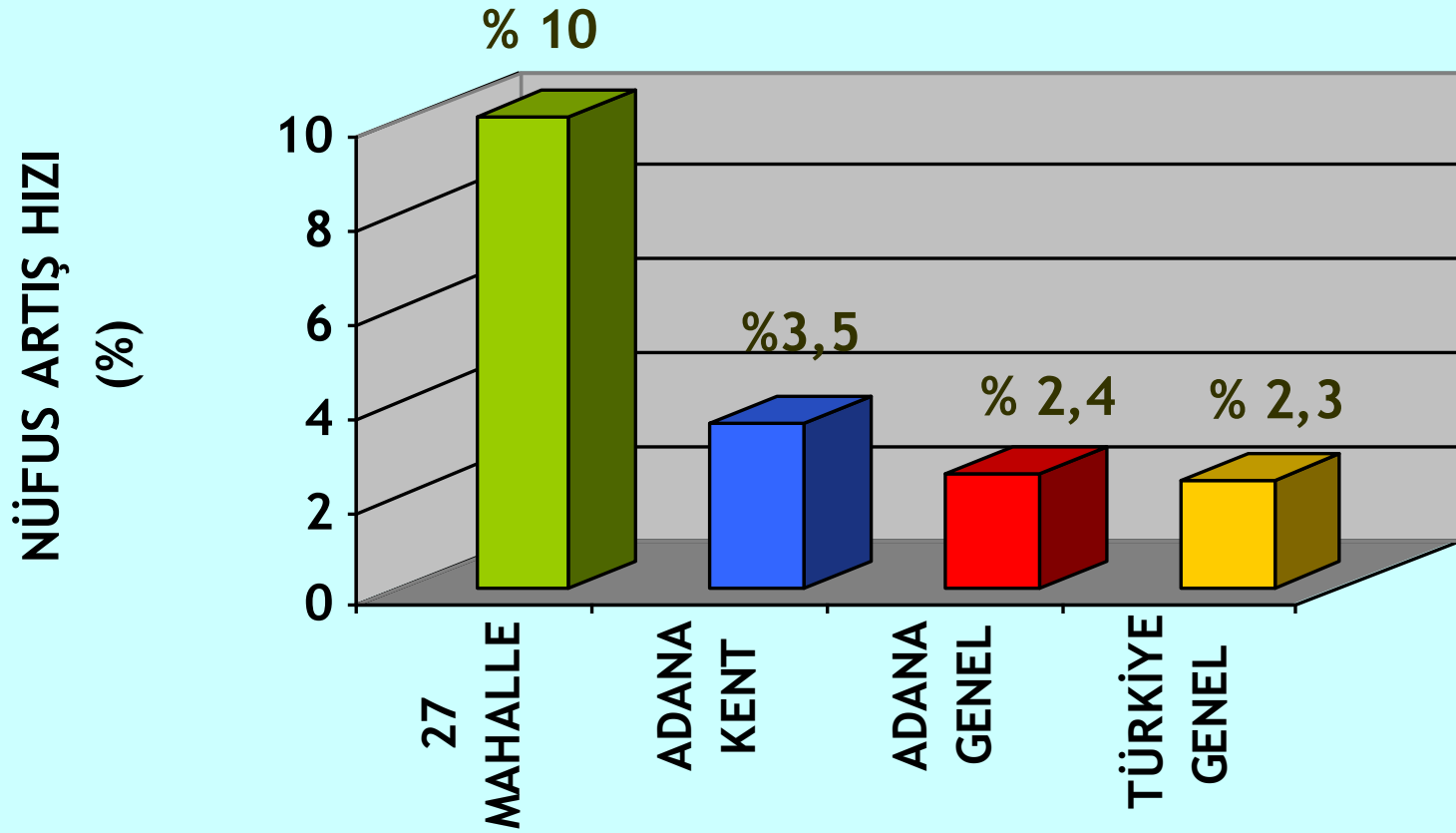

BAZI ADANA MAHALLELERİNİN NÜFUS ARTIŞ HIZLARI (%) 1997

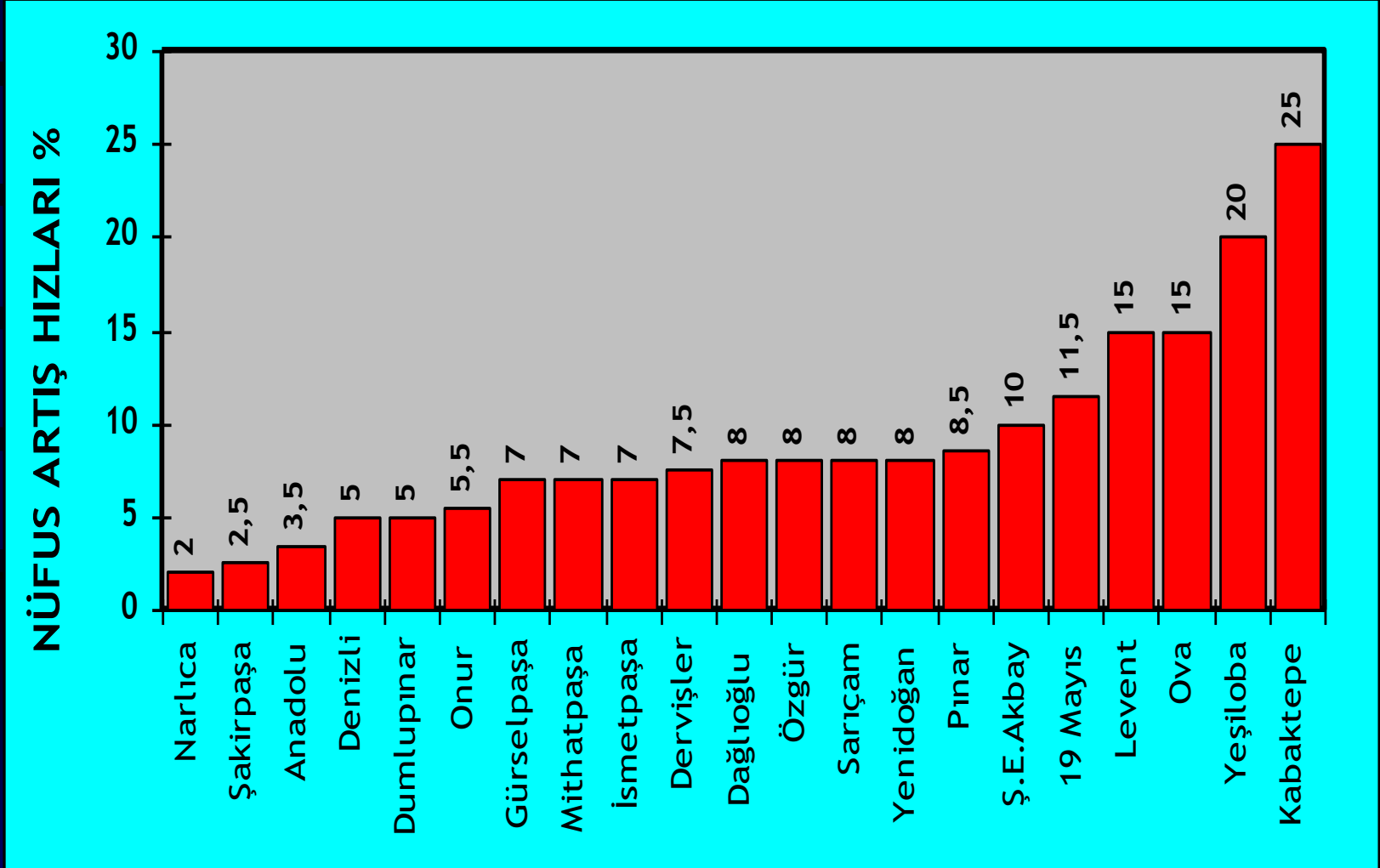

ADANA'DA CİNSİYETE GÖRE İŞGÜCÜ (1997-2000)

1997 YILI

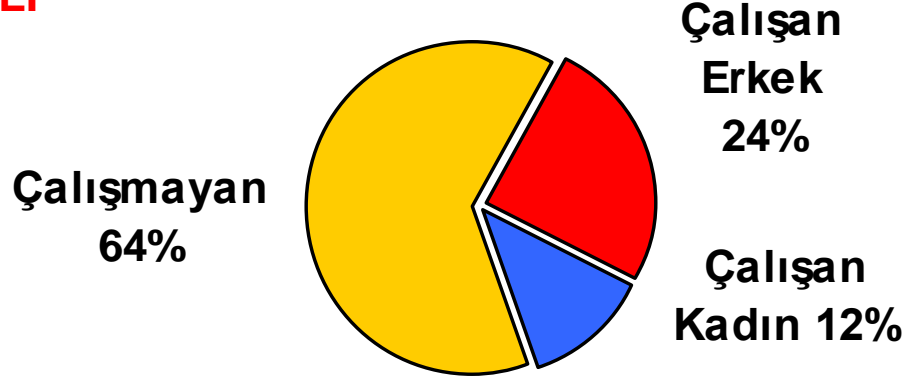

2000 YILI

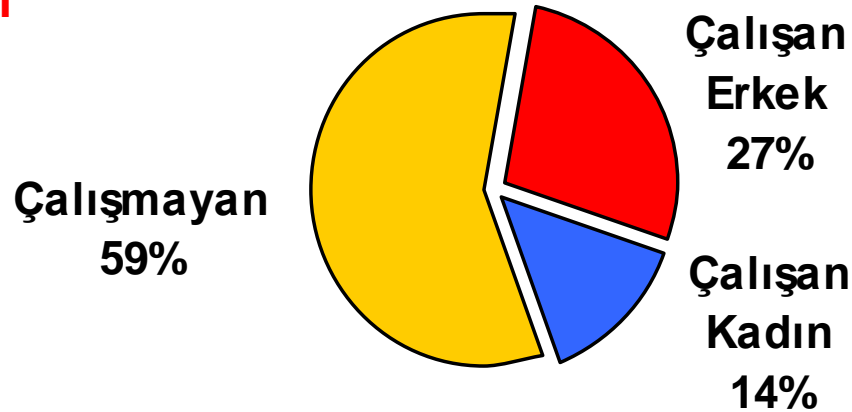

[12 ve daha yukarı yaştaki nüfus]

ADANA NÜFUSUNUN EĞİTİM SEVİYESİNE GÖRE DAĞILIMI (%) 1997

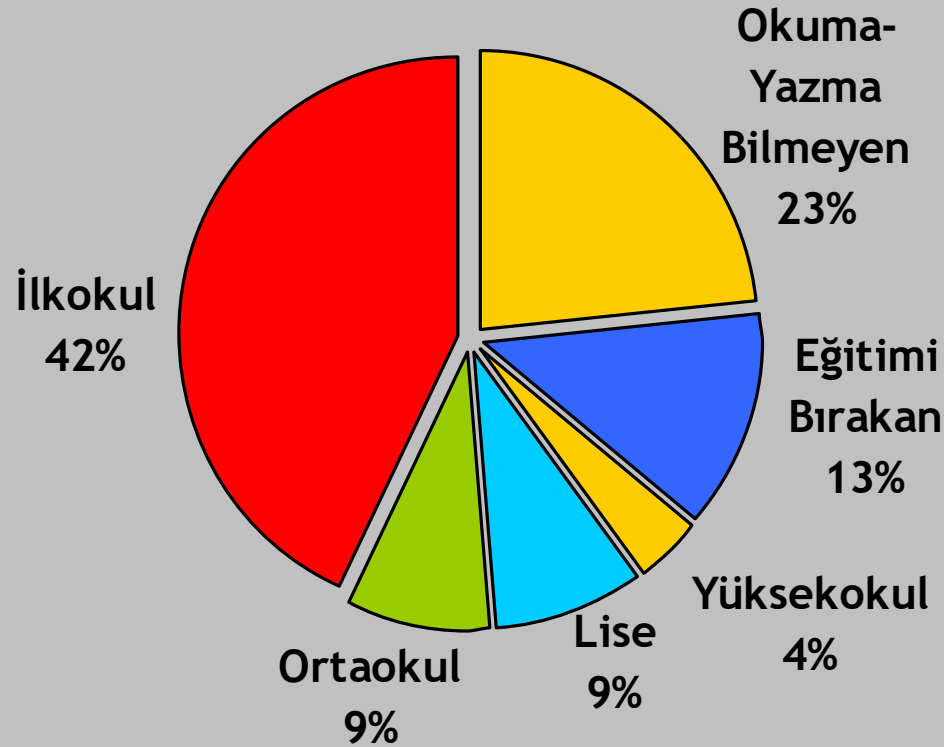

ADANA İLİNİN NÜFUS BÜYÜKLÜĞÜ (BİN), 1927-2000

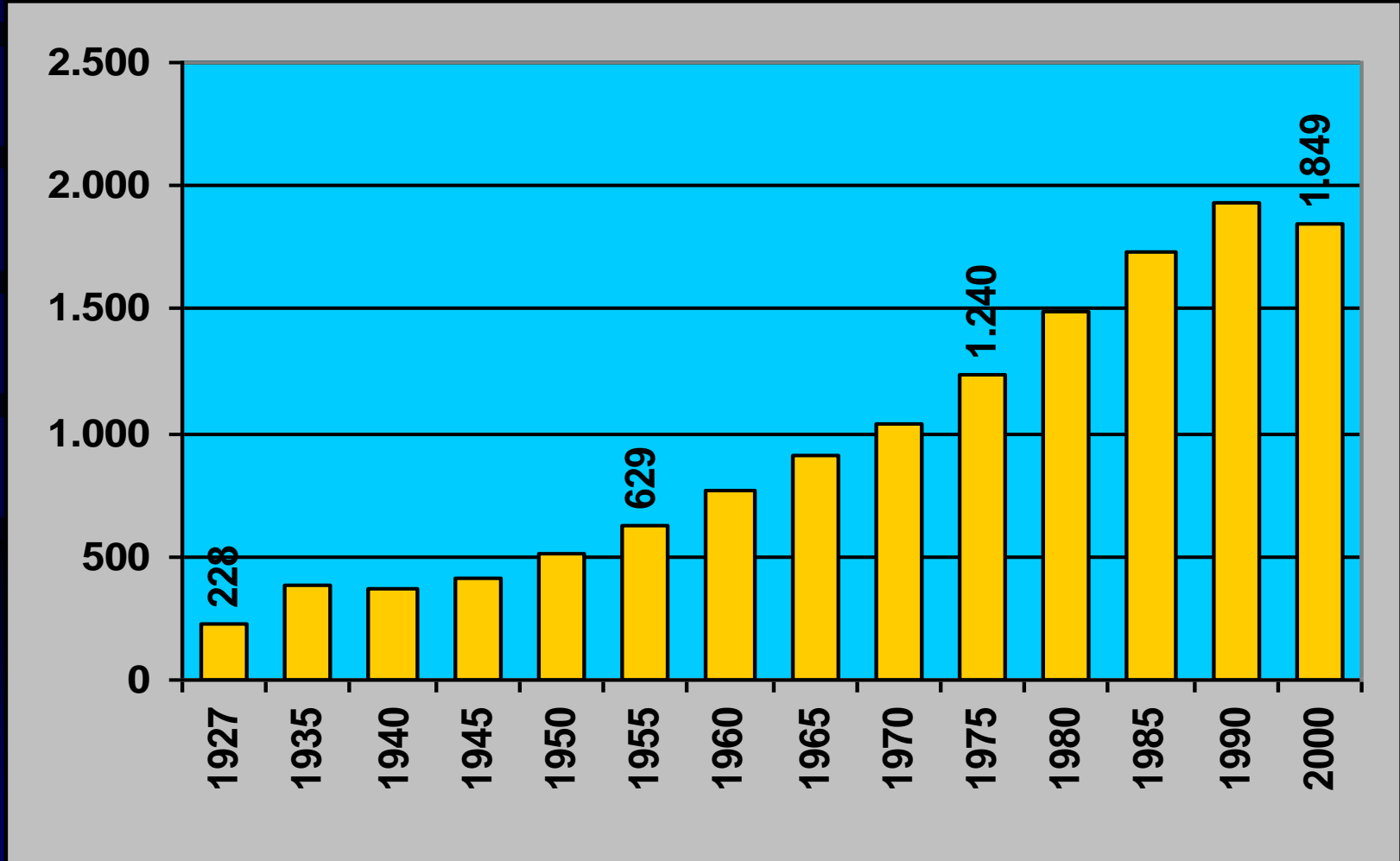

ADANA İLİNDE OKURYAZAR ORANI-(1935-2000)

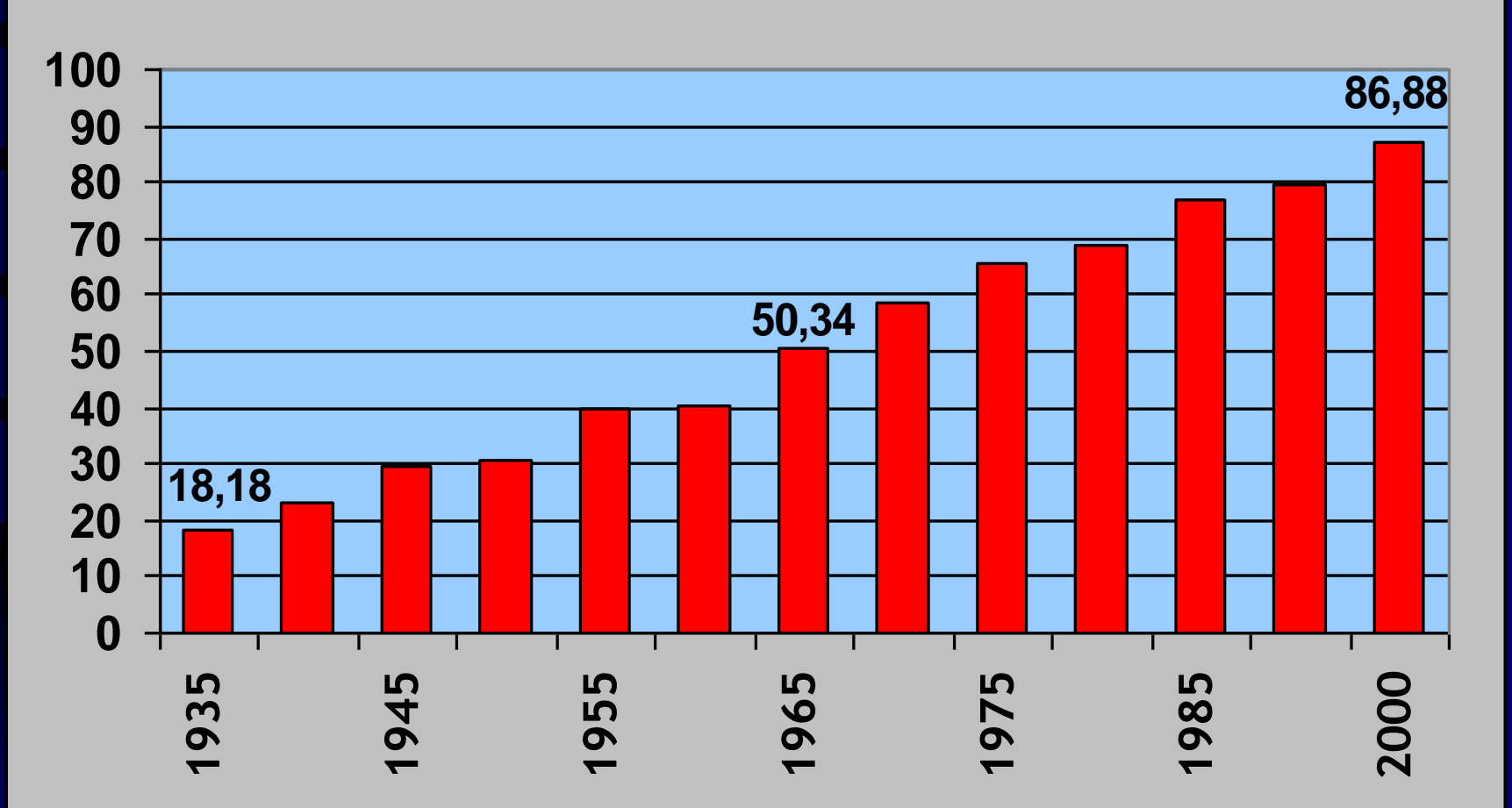

[6 ve daha yukarı yaştaki nüfus]

ADANA İLİNDE EĞİTİM DÜZEYİNE GÖRE NÜFUS ORANI (25 + yaş) 2000

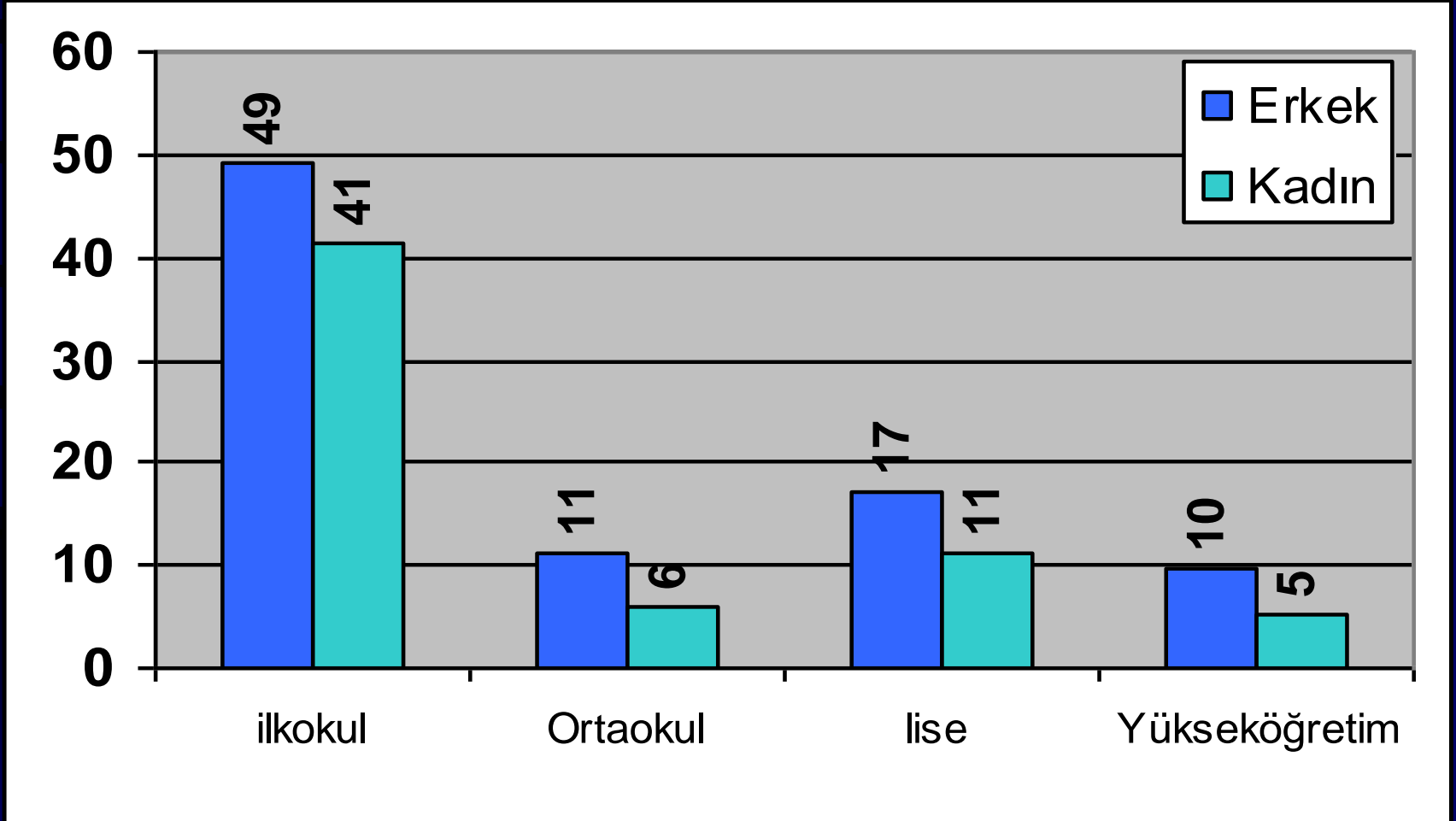

[25 ve daha yukarı yaştaki nüfus]

ADANA İLİNDE EKONOMİK FAALİYETE GÖRE İSTİHDAM 1980-2000

SEKTÖR	1980	%	2000	%
Tarım	325.021	58,9	246.725	43,1
Hizmet	127.991	23,2	215.102	37,6
Sanayi	71.775	13,0	82.501	14,4
İnşaat	20.880	3,8	27.752	4,8
Diğer	5.955	1,1	525	0,1
TOPLAM	551.622	100	572.605	100

[12 ve daha yukarı yaştaki nüfus]

DOĞUM YERİNE GÖRE NÜFUS-2000

No	İller	Nüfus	Yüzde (%)
1	Ş.URFA	46.050	2,5
2	MARDİN	45.126	2,4
3	OSMANİYE	43.915	2,4
4	DİYARBAKIR	34.355	1,9
5	ADİYAMAN	32.616	1,8
6	İÇEL	31.345	1,7
7	K.MARAŞ	22.404	1,2
8	SİİRT	20.150	1,1
9	ELAZIĞ	19.911	1,1
10	HATAY	19.538	1,1
11	MALATYA	18.265	1,0
12	GAZİANTEP	15.857	0,9
13	NİĞDE	15.665	0,8
14	KAYSERİ	14.547	0,8
15	BİNGÖL	12.402	0,7
16	VAN	10.489	0,6
17	SİVAS	8.873	0,5
18	BİTLİS	8.343	0,5
19	MUŞ	7.546	0,4
20	BATMAN	7.392	0,4
21	ŞIRNAK	7.330	0,4
	DİĞER İLLER	92.142	5,0
	TOPLAM	534.261	28,9

DOĞUM YERİNE GÖRE NÜFUSUN BÖLGELERE GÖRE DAĞILIMI-2000

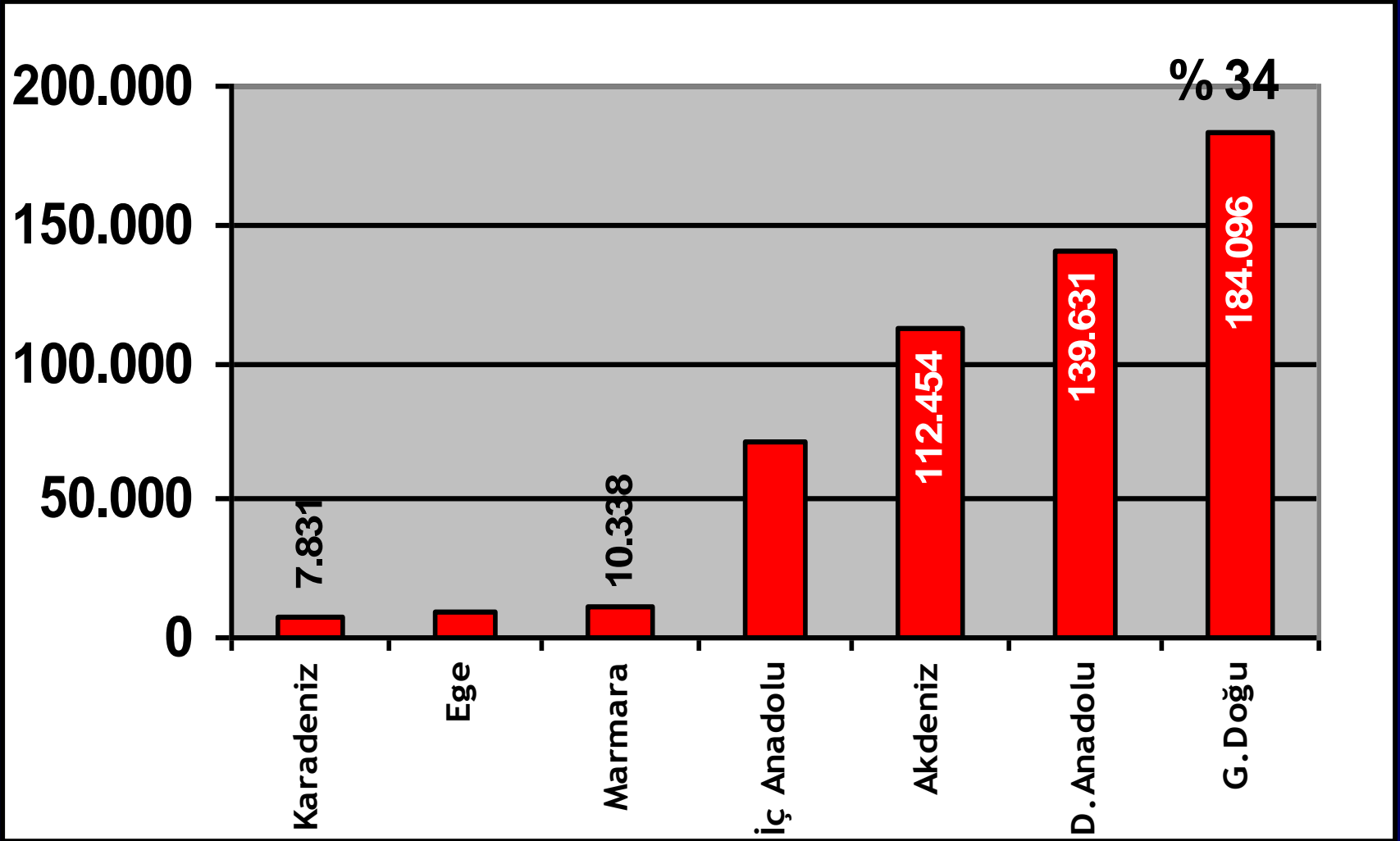

(Adana Doğumlu: 1.315.217 (%71))

(Adana Dışı :534.261 (%29))

YABANCI SERMAYELİ FİRMALARIN SANAYİ ODASI BULUNAN İLLERE GÖRE DAĞILIMI (1954-2001)